cmcmanufatticemento.com

Sede e unità produttiva

T +39 035 99 11 89
Via Gorizia, 3, 24040 Madone (BG)

Filiale e unità produttiva

T +39 039 65 19 91
Via Talete, 2 - 20864 Agrate B.za (MB)

Chiusini carrabili forati (caditoie)

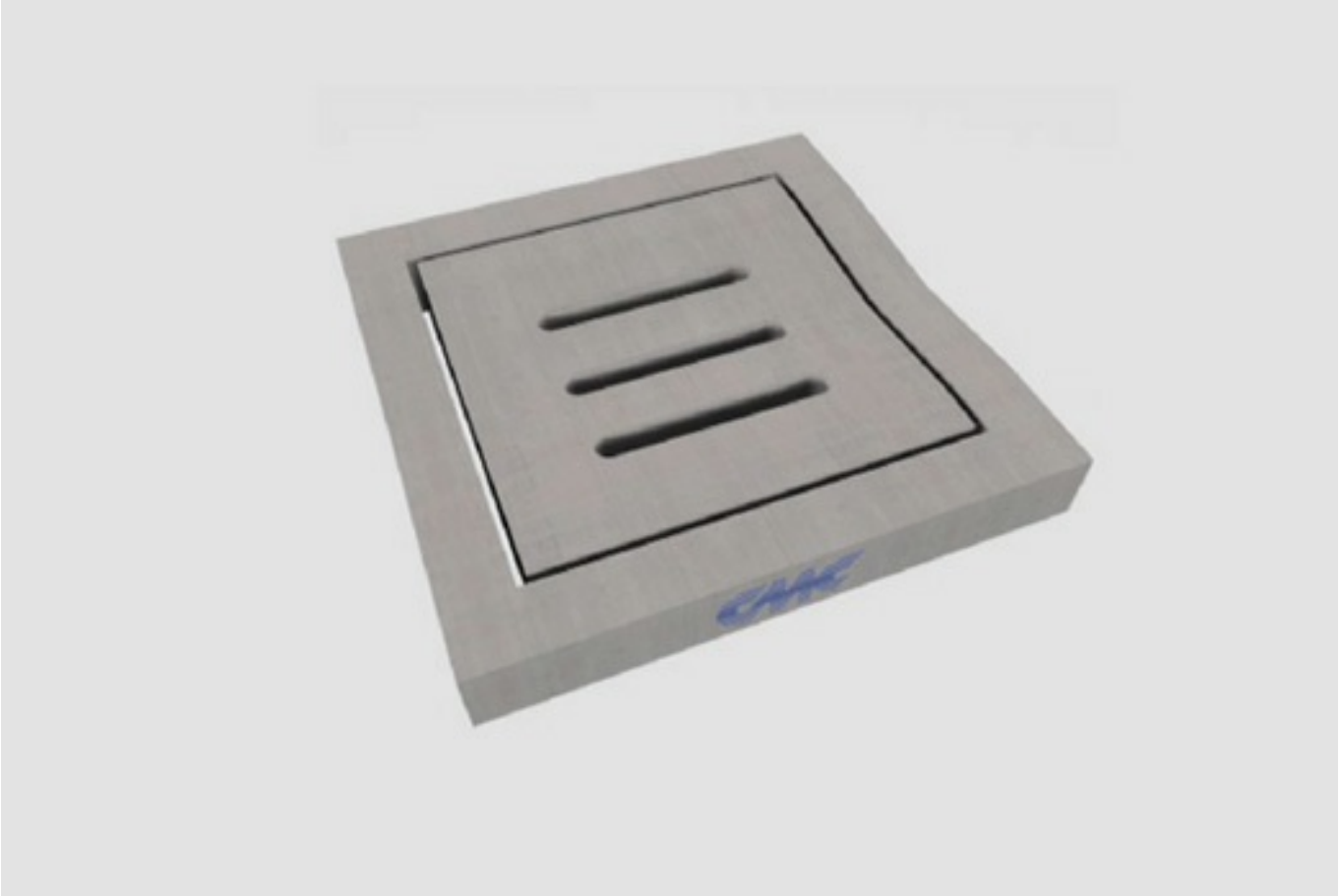

Elementi carrabili di chiusura per pozzetti e solette idonei per aree soggette al traffico veicolare, costituiti da telaio esterno e tappo interno dotato di feritoie per il passaggio dell'acqua piovana.

I chiusini sono realizzati in calcestruzzo armato vibrato o armato gettato, con finitura industriale ad alta resistenza mediante tecnologie che consentono il confezionamento di un calcestruzzo altamente compatto, impermeabile e dotato di elevata durabilità, come prescritto dalle norme UNI EN 206 e UNI EN 11104.

Il *mix design* del conglomerato cementizio utilizzato nel processo produttivo è studiato in funzione delle prestazioni finali atte a garantire la funzionalità del sistema:

- A seconda delle temperature interne ed ambientali vengono impiegati cementi ad alta resistenza nelle classi CEM 42,5R o CEM 52,5R, opportunamente dosati e conformi alla norma UNI-EN 197-1;
- Viene adottata una classe di consistenza a bassa lavorabilità (S1/S2) e grazie all'ausilio di additivi conformi alla norma UNI EN 934-2 si è in grado di garantire rapporti acqua/cemento inferiori allo 0,5, con acqua di impasto rispondente alla UNI EN 1008;
- Gli aggregati selezionati, marcati CE in conformità alle norme UNI-EN 12620 e 8520-2 e esenti da minerali nocivi o potenzialmente reattivi agli alcali in accordo alla UNI-EN 932-3 e UNI 8520-2, sono suddivisi in 3 classi granulometriche, con diametro massimo dell'aggregato < ¼ dello spessore del manufatto.

Pianta

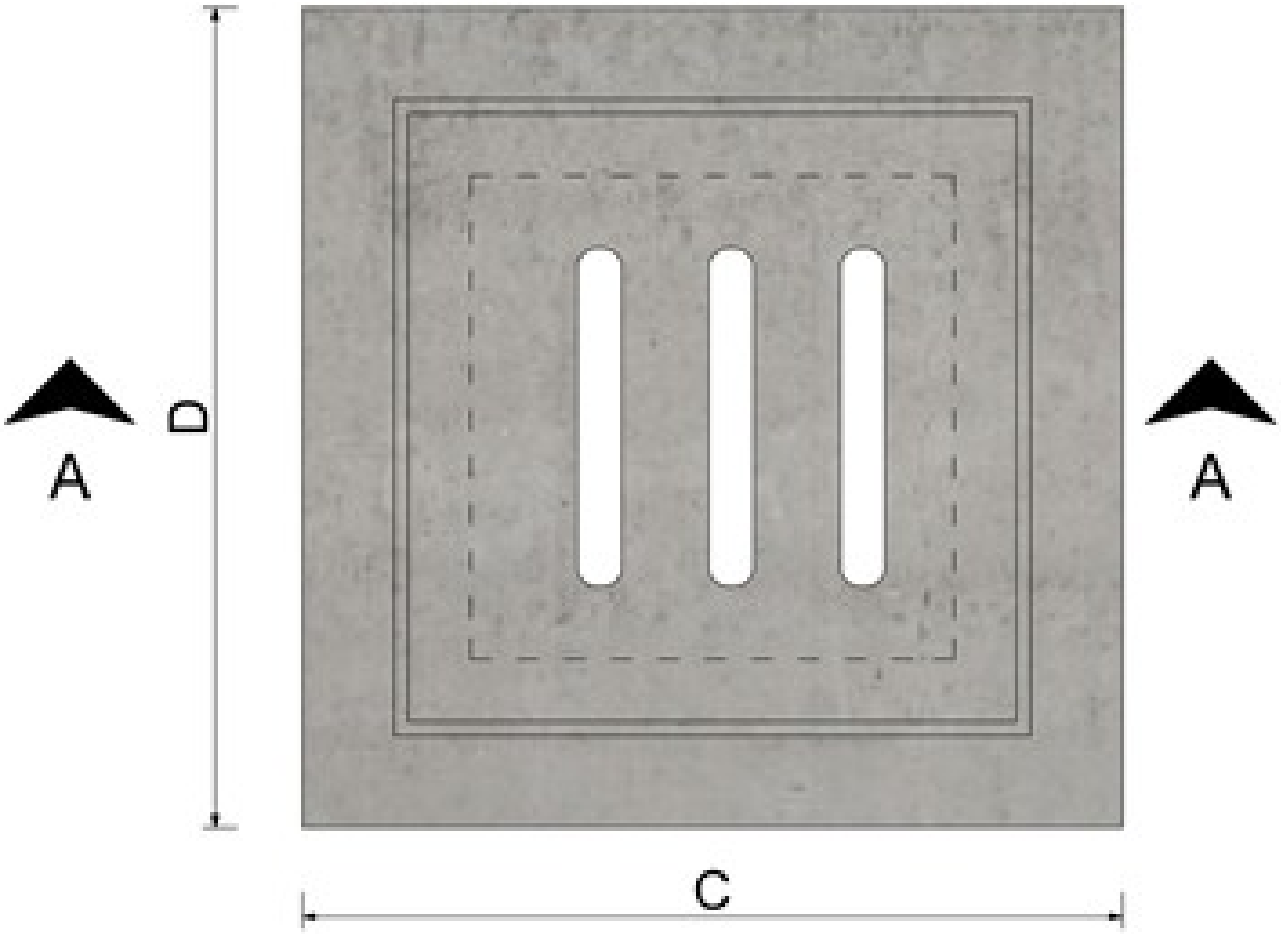

Sezione A-A

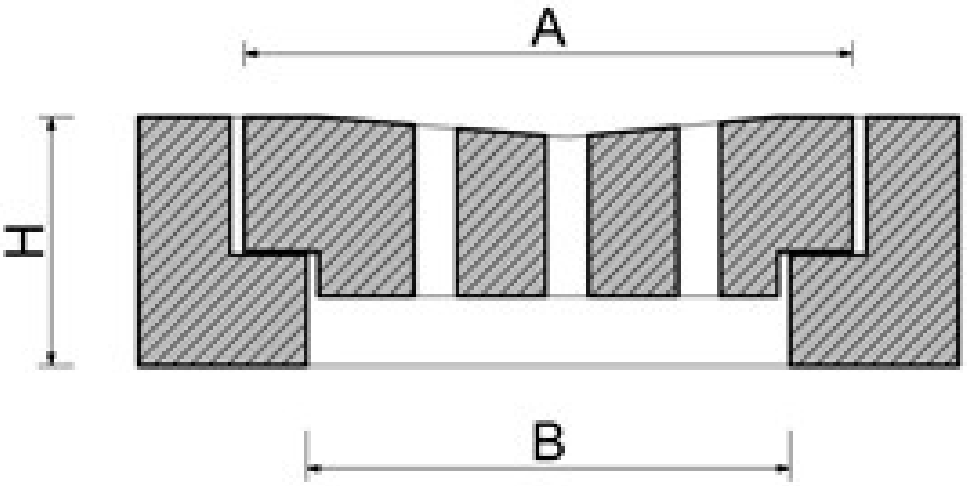

TABELLA DIMENSIONALE

Codice	Misure interne		Misure esterne		Altezza esterna	N° fori	Peso [kg]
	A	B	C	D	H		
00750	360	330	490	490	120	3	59
00751	455	305	550	550	150	3	80
00752	360	330	590	590	140	3	144

Tutte le dimensioni e le forometrie sono indicative e potrebbero variare in base alla disponibilità, qualora si rendano necessari approfondimenti specifici in fase di ordine contattare il ns. ufficio commerciale

Gallery prodotto

